

1. ชื่อโครงการก่อสร้างถนนคอนกรีตเสริมเหล็ก สายดงขวาง บ้านภูพานคำ หมู่ 7 ตำบล
โนนทัน อำเภอเมือง จังหวัดหนองบัวลำภู

หน่วยงานเจ้าของโครงการ องค์การบริหารส่วนตำบลโนนทัน

2. วงเงินงบประมาณที่ได้รับจัดสรร 150,000.-บาท

3. ลักษณะงานโดยสังเขป ซ่อมแซมถนนลูกรัง

4. ราคาากลางคำนวณ ณ วันที่ 11 มกราคม 2560 เป็นเงิน 150,000.-บาท

5. บัญชีประมาณการราคาากลาง 150,000.-บาท

6. รายชื่อคณะกรรมการกำหนดราคาากลาง

1. นายสิทธิ อินทรสอน ตำแหน่ง ผู้อำนวยการกองช่าง ประธานกรรมการ

2. นายวิโรจน์ แสงไกร ตำแหน่ง หัวหน้าฝ่ายออกแบบฯ กรรมการ

3. นายวุฒิพงษ์ สายบุญมี ตำแหน่ง ช่างโยธา กรรมการ



ประกาศองค์การบริหารส่วนตำบลโนนทัน
เรื่อง การกำหนดราคากลางงานก่อสร้าง

.....
ตามที่องค์การบริหารส่วนตำบลโนนทัน จะดำเนินการโครงการก่อสร้างถนนคอนกรีตเสริมเหล็ก
สายดงขวาง หมู่ ๗ บ้านภูพานคำ กว้าง ๓.๐๐ เมตร ยาว ๙๓ เมตร หน้า ๐.๑๕ ตำบลโนนทัน อำเภอเมือง
จังหวัดหนองบัวลำภู นั้น

คณะกรรมการกำหนดราคากลาง ได้พิจารณากำหนดราคากลางโครงการดังกล่าว และเห็นชอบ
กำหนดราคากลาง ภายในวงเงิน ๑๕๐,๐๐๐.- บาท (หนึ่งแสนห้าหมื่นบาทถ้วน)

จึงประกาศมาเพื่อให้ทราบโดยทั่วกัน

ประกาศ ณ วันที่ 13 เดือน มกราคม พ.ศ. ๒๕๖๐

(ลงชื่อ)

(นายชวน หวานเสร็จ)

นายกองค์การบริหารส่วนตำบลโนนทัน



บันทึกข้อความ

ส่วนราชการ องค์การบริหารส่วนตำบลโนนหัน.....

ที่ นก. ๗๒๗๐๓ วันที่ 13 เม. 2560

เรื่อง ขอรายงานผลการกำหนดราคาากลางตามโครงการก่อสร้างถนนคอนกรีตเสริมเหล็กสายตรงขวาง หมู่ ๗ บ้านภูพานคำ กว้าง ๓.๐๐ เมตร ยาว ๙๓ เมตร ทน ๐.๑๕ ตำบลโนนหัน อำเภอเมือง จังหวัดหนองบัวลำภู

ตามคำสั่งองค์การบริหารส่วนตำบลโนนหัน ที่ ๖๕๐ / ๒๕๕๙ ลงวันที่ ๒๓ ธันวาคม พ.ศ ๒๕๕๙ เรื่อง แต่งตั้งคณะกรรมการกำหนดราคาากลางตาม

๑.โครงการก่อสร้างถนนคอนกรีตเสริมเหล็กสายตรงขวาง หมู่ ๗ บ้านภูพานคำ กว้าง ๓.๐๐ เมตร ยาว ๙๓ เมตร ทน ๐.๑๕ ตำบลโนนหัน อำเภอเมือง จังหวัดหนองบัวลำภู เป็นเงิน ๑๕๐,๐๐๐.- บาท

บัดนี้ คณะกรรมการกำหนดราคาากลางโครงการดังกล่าวแล้ว รายละเอียดปรากฏตามใบกำหนดราคาากลางที่แนบเรียนมาพร้อมหนังสือนี้ วงเงินงบประมาณ ๑๕๐,๐๐๐.- บาท

จึงเรียนมาเพื่อโปรดทราบและพิจารณาดำเนินการต่อไป

(ลงชื่อ)..... ประธานกรรมการ
(นายสิทธิ์ อินทรสอน)

(ลงชื่อ)..... กรรมการ
(นายวิโรจน์/แสงไกร)

(ลงชื่อ)..... กรรมการ
(นายวุฒิพงษ์ สายบุญมี)

เห็นชอบและอนุมัติราคาากลางให้ดำเนินการตามระเบียบต่อไป

(นายชัชวาล หวานเสร็จ)
นายกองค์การบริหารส่วนตำบลโนนหัน

สรุปผลการประมาณราคาก่อสร้างถนนคอนกรีตเสริมเหล็ก สายคางขวาง บ.ภูทานคำ ม.7 ต.โนนทัน อ.เมือง จ.หนองบัวลำภู

ส่วนราชการ องค์การบริหารส่วนตำบลโนนทัน
 ประเภท งานทาง
 เจ้าของโครงการ องค์การบริหารส่วนตำบลโนนทัน
 สถานที่ดำเนินการ สายคางขวาง บ.ภูทานคำ ม.7 ต.โนนทัน อ.เมือง จ.หนองบัวลำภู
 ฝ่ายออกแบบและประมาณราคา กองช่าง
 ประมาณราคาตามแบบ ปร.4 จำนวน 1 แผ่น เมื่อ 27 ธันวาคม 2559

ลำดับที่	รายการ	ค่าวัสดุและค่าแรงงาน รวมเป็นเงิน (บาท)	FACTOR F	ค่าก่อสร้างทั้งหมด รวมเป็นเงิน (บาท)	หมายเหตุ
1	ประเภทงานทาง	108,101.84	1.3624	147,277.94	
	ป้ายโครงการ	3,000.00	1.0000	3,000.00	
	เงื่อนไข			-	
	- เงินล่วงหน้าจ่าย 0 %			-	
	- ดอกเบี้ยเงินกู้ 6 %			-	
	- ดอกเบี้ยเงินฝาก 0 %			-	
	- ภาษีมูลค่าเพิ่ม (VAT) 7 %			-	
สรุป	รวมราคาค่าดำเนินการทั้งสิ้น			150,277.94	
	คิดเป็นราคาค่าก่อสร้าง			150,000.00	
	ตัวอักษร	หนึ่งแสนห้าหมื่นบาทถ้วน			

คร.ม.ละ 537.63 บาท

ผู้ประมาณราคา
 (นายวุฒิพงษ์ สายบุญมี)
 นายช่างโยธา
 ผู้ตรวจสอบ
 (นายสิทธิ์ อินทรสอน)
 ผอ.กองช่าง
 เห็นชอบ
 (นางสาวทัศนีย์ ชมภูวิเศษ)
 ปลัดองค์การบริหารส่วนตำบล
 อนุมัติ
 (นายชนบ หวานเสีริง)
 นายกองการบริหารส่วนตำบล

.....
 (นางวิไลวรรณ)
 ประธานกรรมการ
 (นายสิทธิ์ อินทรสอน)

 กรรมการ
 (นายวิโรจน์ แสงไกร)

 กรรมการ
 (นายวุฒิพงษ์ สายบุญมี)

กองช่าง

บัญชีรายละเอียดปริมาณงาน

ขการประมาณราคา	ก่อสร้างถนนคอนกรีตเสริมเหล็ก สายคางขวาง บ.ภูพานคำ ม.7 ต.โนนหัน อ.เมือง จ.หนองบัวลำภู
โครงการ	ก่อสร้างถนนคอนกรีตเสริมเหล็ก สายคางขวาง บ.ภูพานคำ ม.7 ต.โนนหัน อ.เมือง จ.หนองบัวลำภู
สถานที่ดำเนินการ	สายคางขวาง บ.ภูพานคำ ม.7 ต.โนนหัน อ.เมือง จ.หนองบัวลำภู
รายละเอียดโครงการ	ขนาดผิวจราจร กว้าง 3.00 ม. ยาว 93 ม. ทน 0.15 ม. พร้อมลูกรังไหล่ทาง
ประมาณการเมื่อวันที่	27 ธันวาคม 2559

ลำดับที่	รายการ	จำนวน หน่วย	ค่าวัสดุ		ค่าแรงงาน		รวมเงิน (บาท)
			ต่อหน่วย	รวม	ต่อหน่วย	รวม	
	ก่อสร้างถนนคอนกรีตเสริมเหล็ก						
1	งานตัดเกรดพื้นทาง	279.00 ตร.ม.	-	-	3.15	878.85	878.85
2	งานลูกรังพื้นทางบดอัด	13.95 ลบ.ม.	140.19	1,955.65	28.91	403.29	2,358.95
3	งานลูกรังไหล่ทาง	13.95 ลบ.ม.	93.00	1,297.35	28.91	403.29	1,700.64
4	งานทรายรองพื้นปรับระดับ	13.95 ลบ.ม.	392.52	5,475.65	99.00	1,381.05	6,856.70
5	งานผิวจราจรคอนกรีต (ค.2)	41.85 ลบ.ม.	-	-	310.00	12,973.50	12,973.50
	- ปูนซีเมนต์ปอร์ตแลนด์336กก./ลบ.ม.	281.23 ถุง	129.00	36,278.93	-	-	36,278.93
	- ทรายหยาบ0.60ลบ.ม./ลบ.ม.	25.11 ลบ.ม.	380.00	9,541.80	-	-	9,541.80
	- หิน1.09 ลบ.ม./ลบ.ม.	45.62 ลบ.ม.	420.00	19,158.93	-	-	19,158.93
6	เหล็กเสริม						
	- Wire Mesh Ø 4 มม. @0.20x0.20 ม.	279.00 ตร.ม.	29.00	8,091.00	5.00	1,395.00	9,486.00
	- RB Ø 15 มม.	0.078 ตัน	18,071.50	1,401.66	3,400.00	263.71	1,665.37
	- RB Ø 16 มม.	- ตัน	18,071.50	-	3,400.00	-	-
	- RB Ø 19 มม.	- ตัน	18,331.31	-	3,400.00	-	-
7	ไม้แบบ	27.90 ตร.ม.	-	-	133.00	3,710.70	3,710.70
	- ไม้แบบ (ใช้ 5 ครั้ง)	5.58 ตร.ฟ.	450.00	2,511.00	-	-	2,511.00
	แผ่นโฟม	9.93 แผ่น	20.00	198.61	9.00	89.38	287.99
9	ลวดผูกเหล็ก	0.08 กก. (ลงชื่อ)	50.00	-	-	-	3.88
10	แอสฟัลท์	55.00 ม.	12.52 (นายสัทธ อินทรสอน)	688.60	-	-	688.60
11	ท่อ คอ.ขนาด Ø 0.40 ม.	- ท่อน	490.00	-	128.00	-	-
	รวมราคาค่าต้นทุน	(ลงชื่อ).....			กรรมการ		108,101.84

(นายวิโรจน์ นสงไกร)

(ลงชื่อ).....ผู้ประมาณราคา.....กรรมการ

(นายวุฒิพงษ์ สายบุญมี) (นายวุฒิพงษ์ สายบุญมี)

นายช่างโยธา

ตารางที่ 1.

แสดงรายการของ บริษัทอสังหาริมทรัพย์ ที่ได้รับมอบหมายจากผู้ว่าราชการจังหวัด
ของจังหวัดบุรีรัมย์ จำนวน 3 รายการ

จำนวนตาราง ที่ดิน (ไร่)	รวมที่ดินที่มอบหมายผู้ EXPANSION JOINT		รวมที่ดินที่มอบหมายผู้ CONTRACTOR JOINT		รวมที่ดินที่มอบหมายผู้ LONGTERM JOINT		รวมที่ดิน ทั้งหมด (ไร่)
	จำนวนตาราง ไร่	จำนวน ไร่	จำนวนตาราง ไร่	จำนวน ไร่	จำนวนตาราง ไร่	จำนวน ไร่	
150	88.19	500	88.15	500	88.16	500	50
150	88.25	500	88.15	500	88.16	500	50

ตารางที่ 2.

แสดงรายการของโครงการอสังหาริมทรัพย์ที่ได้รับมอบหมายจากผู้ว่าราชการจังหวัด

ชื่อโครงการ	ระยะเวลา (ปี)	จำนวนตารางที่ดิน (ไร่)	จำนวนตารางที่ดิน (ไร่)
โครงการพัฒนาที่ดิน CONTRACTOR JOINT	~11 11 - 15	10	40
โครงการพัฒนาที่ดิน EXPANSION JOINT	ประมาณ 10 ถึง 100 เมตร	15	50
โครงการพัฒนาที่ดิน LONGTERM JOINT	—	20	50

หมายเหตุ 1.

ชื่อโครงการ	พื้นที่ที่ได้รับมอบหมาย (ไร่)	พื้นที่ที่ได้รับมอบหมาย (ไร่)
(1.)	1.08	0.51
1.000/1.000/0.15 ไร่	1.44	0.41
1.000/1.000/0.20 ไร่	1.08	0.38
1.500/1.000/0.15 ไร่	1.44	0.51
1.000/1.000/0.15 ไร่	0.88	0.38

(ลงชื่อ)  (นายสิทธิ อินทรสอน) ประธานกรรมการ

(ลงชื่อ) กรรมการ

(ลงชื่อ)  (นายสุทธิพงษ์ สายบุญมี) กรรมการ



องค์การบริหารส่วนตำบลโนนจาน

โครงการ
ก่อสร้างถนนคอนกรีตเสริมเหล็ก
กว้าง 4.00 เมตร ยาว 0.15 เมตร
บริเวณพื้นที่ JOINT NO.1

ตำแหน่งผู้ว่า

ผู้เขียน

นายสุทธิพงษ์ สายบุญมี
นายช่างโยธา อบจ.โนนจาน

ผู้สำรวจ

นายสิทธิ อินทรสอน
ผู้ควบคุมการก่อสร้าง อบจ.โนนจาน

นางสาวทัศนีย์ ชาญวิทย์
นักส่งเสริมการบริหารส่วนตำบลโนนจาน

ผู้ดูแล

นายสิทธิ อินทรสอน
นายก อบจ.โนนจาน

นายสมชาย
นายสมชาย วัฒนาวรรณ 0.15 ไร่
ศึกษาต่อจากเทศบาล น.1 - 01

มาตราส่วน
1:100

แผนที่
ผังบริเวณต้น

เหล็ก DOWEL (รูปแนบพบ ฎีมาตรา ๓๓)

EXPANSION JOINT

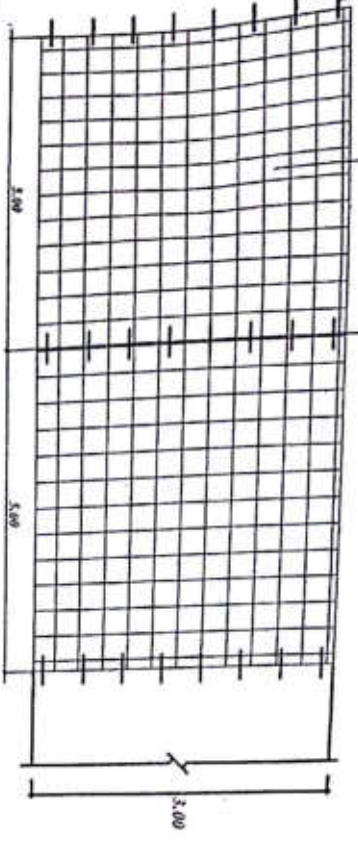

แปลนการวางตะแกรงเหล็ก

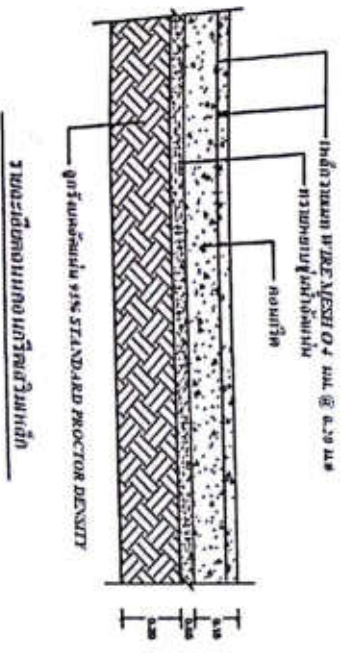

วัสดุเสริมความหนาแน่น 15% STANDARD PROCTOR DENSITY

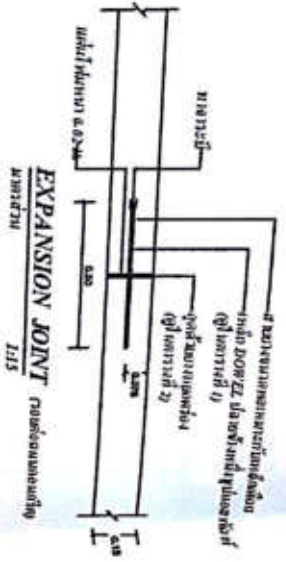

EXPANSION JOINT มาตรฐาน 1115

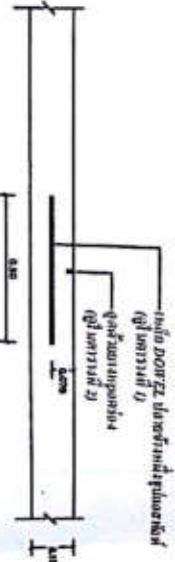

CONTRACTION JOINT มาตรฐาน 1115

คณะกรรมการกำหนดราคากลาง เพื่อบริหารจัดการราคากลางขององค์การบริหารส่วนตำบลโนนทัน

ประธานกรรมการ

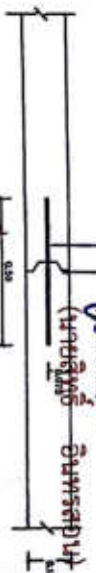

LONGITUDINAL JOINT มาตรฐาน 1115

กรรมการ

(นายอุทิศพงษ์ สายบุญมี)



องค์การบริหารส่วนตำบลโนนทัน

โครงการ
ก่อสร้างถนนคอนกรีตเสริมเหล็ก
กว้าง 3.00 เมตร หนา 0.15 เมตร
ชนิดแบบ JOINT กลาง

ถนนหัดสร้าง

ผู้เขียน

นายอุทิศพงษ์ สายบุญมี
ประธานโครงการ-โยธา

ผู้ตรวจ

นายอุทิศพงษ์ สายบุญมี
ประธานโครงการ-โยธา

ผู้สนับสนุน

นายอุทิศพงษ์ สายบุญมี
ประธานโครงการ-โยธา

ผู้อนุมัติ

นายอุทิศพงษ์ สายบุญมี
ประธานโครงการ-โยธา

นายแพทย์

นายอุทิศพงษ์ สายบุญมี
ประธานโครงการ-โยธา

นายแพทย์

นายแพทย์

นายแพทย์

นายแพทย์